

321
P

Porto Alegre, Quarta-feira, 7 de Fevereiro de 2018

INDÚSTRIA E COMÉRCIO
DIÁRIO  OFICIAL

ESTADO DO RIO GRANDE DO SUL

ANO XLV
Nº 26

[Handwritten signatures and initials in blue ink]

por unanimidade de votos e sem quaisquer restrições aprovam: (a) As Contas da administração e Demonstrações Financeiras relativas ao exercício encerrado em 31 de dezembro de 2016, aprovadas por unanimidade; (b) A alteração do endereço da companhia passando o Estatuto Social a ter a seguinte redação em seu At. 2º "Artigo 2º - A sociedade tem a sede e foro na cidade de Lajeado-RS, à Rodovia BR 386, Km 343, nº 2230, bairro Montanha, CEP 95.905-130. (c) Eleger e dar posse ao Presidente do Conselho de Administração, entre os membros eleitos na Assembleia realizada no dia 10 de outubro de 2016, com mandato até a data da Assembleia Geral Ordinária que aprovar as Demonstrações Financeiras de Exercício de 2018; Eleito e empossado, nesta data, no cargo de Presidente do Conselho de Administração o Sr. ANTÔNIO CLAUDIR WEIAND, brasileiro, divorciado judicialmente, engenheiro, portador da Carteira de Identidade nº 6.212.001-4, emitida pela República Oriental do Uruguai, residente e domiciliado à Av. General Artigas, 1133, Ap 1303, Punta del Este, Uruguai; (d) Fixação dos honorários da diretoria para o exercício de 2017, no valor global anual de até R\$ 700.000,00 (setecentos mil reais), a ser distribuído entre a mesma conforme deliberarem; (e) Fixação dos honorários do Conselho de Administração para o exercício de 2017, no valor global anual de até R\$ 1.500.000,00 (um milhão e quinhentos mil reais), a ser distribuído entre a mesma conforme deliberarem; 6 - **ENCERRAMENTO**: Esgotados os assuntos da ordem do dia e como ninguém quisesse fazer uso da palavra foram declarados encerrados os trabalhos e a assembleia suspensa pelo tempo necessário para a lavratura da presente ata, a qual, após ter sido reaberta a sessão, foi lida e em tudo achada conforme, aprovada e assinada por todos os presentes, dela tirando-se cópias para os efeitos legais. 7 - **ASSINATURAS**: Antonio Claudir Weiand (Presidente); Luis Carlos Knebel (Secretário); Fermat Participações Ltda - representada por seus Administradores Maurício Lampert Weiand, Fernando Lampert Weiand, Conselho de Administração: Antonio Claudir Weiand, Luis Carlos Knebel. 8 - **DECLARAÇÃO**: Na qualidade de presidente e secretário da assembleia, declaramos que a presente ata é cópia fiel da transcrita no livro próprio e as assinaturas nela apostas são autênticas. Lajeado (RS), 17 de abril de 2017. **ANTÔNIO CLAUDIR WEIAND - Presidente; LUIS CARLOS KNEBEL - Secretário**. Junta Comercial, Industrial e Serviços do Estado do Rio Grande do Sul certifica que o documento protocolizado sob nº 17/106501-8, referente à empresa FLORESTAL ALIMENTOS S/A, NIRE 4330001254-9, foi deferido e arquivado sob o nº 4460693, em 13/06/2017. Cleverton Signor - Secretário geral

GENTE SEGURADORA SA

Protocolo: 2018000056377

GENTE SEGURADORA S.A.

CNPJ - 90.180.605/0001-02 NIRE - 43300025934

ATA DA ASSEMBLEIA GERAL EXTRAORDINÁRIA de 09 de outubro de 2017

DATA, HORA E LOCAL: Dia 09 de outubro de 2017, às 15:00 horas, na sede social da companhia, Rua Marechal Floriano Peixoto, nº 450, na cidade de Porto Alegre, estado do Rio Grande do Sul. **QUORUM**: Acionistas representando 100% (cem por cento) do capital social. **CONVOCAÇÃO**: Verificou-se em primeira convocação a presença de acionistas representando a totalidade do capital social com direito a voto, o que foi constatado pelas assinaturas no livro de "Presença de Acionistas", tornando-se dispensável a convocação de editais, conforme autoriza o § 4º do art. 124 da Lei nº 6.404/76. **MESA**: Sérgio Suslik Wais, **Presidente**, Marcelo Wais, **Secretário**. **ORDEM DO DIA**: (1) Aumentar o capital social de R\$ 12.386.501,00 para R\$ 15.181.601,00, ou seja, um aumento de R\$ 2.795.100,00 mediante a emissão de 403.916 ações ordinárias; (2) Alterar o artigo 5º do Estatuto Social; e (3) Consolidar o Estatuto Social. **DELIBERAÇÕES**: Foi deliberado, pela unanimidade dos acionistas: 1) **Aumento do capital social**: Aprovado o aumento do capital social de R\$ 12.386.501,00 (doze milhões, trezentos e oitenta e seis mil quinhentos e um reais) para R\$ 15.181.601,00 (quinze milhões, cento e oitenta e um mil e seiscentos e um reais), ou seja, um aumento no valor de R\$ 2.795.100,00 (dois milhões, setecentos e noventa e cinco mil e cem reais), mediante a emissão de 403.916 (quatrocentos e três mil novecentos e dezesseis) novas ações ordinárias, para subscrição particular, desprezando-se as frações de ações e os percentuais de cada acionista que ora abrem mão do direito de preferência que possuem; 1.1) **Preço de subscrição das novas ações**: O preço de cada ação ordinária será de R\$ 6,92 (seis reais e noventa e dois centavos), fixados nos termos do artigo 170, § 1º, inciso II, da Lei nº 6.404/76, com base no valor patrimonial da ação da companhia, apurado em 31/08/2017; 1.2) **Direitos e vantagens das novas ações**: As novas ações ordinárias terão os mesmos direitos e vantagens das ações ordinárias atualmente existentes; 1.3) **Subscrição das novas ações**: Diante da renúncia do direito de preferência da acionista Tânia Wais, as 403.916 (quatrocentos e três mil novecentos e dezesseis) novas ações ordinárias serão integralmente subscritas pelos acionistas conforme segue: Sérgio Suslik Wais: 395.390 (trezentos e noventa e cinco mil trezentos e noventa) novas ações; Gente Comércio e Participações Ltda: 7.225 (sete mil duzentas e vinte e cinco) novas ações e Marcelo Wais: 1.301 (mil trezentas e uma) novas ações, conforme Boletim de Subscrição em Anexo. 1.4) **Integralização das novas ações**: As 403.916 (quatrocentos e três mil novecentos e dezesseis) novas ações ordinárias, subscritas pelos acionistas já foram integralizadas na Companhia, anteriormente a data deste presente ato, em moeda corrente nacional. 2) Em face da alteração do capital social, conforme deliberado nos itens acima, aprovar a alteração do artigo 5º do Estatuto Social, que passa a vigorar com a seguinte redação: "Art. 5º - O capital social, totalmente subscrito e integralizado, é de R\$ 15.181.601,00 (quinze milhões, cento e oitenta e um mil e seiscentos e um reais) dividido e representado por 3.267.920 (três milhões, duzentos e sessenta e sete mil novecentos e vinte) ações ordinárias nominativas, sem valor nominal." 2.1) Consignar que permanecem inalterados os demais artigos. 3) Aprovar a consolidação do Estatuto Social, que passa a vigorar com nova redação, o qual rubricado pelos Diretores, passa a fazer parte integrante e complementar desta ata sob a forma de Anexo I. **CONSELHO FISCAL**: O Conselho Fiscal da Companhia não foi ouvido por não se encontrar instalado no período. **DOCUMENTOS ARQUIVADOS**: Foram arquivados na sede da sociedade, devidamente autenticados pela Mesa, os documentos submetidos à apreciação da Assembleia, referidos nesta ata. **ENCERRAMENTO**: Nada mais havendo a tratar, o Senhor Presidente encerrou os trabalhos desta Assembleia Geral Extraordinária, lavrando-se no livro próprio, a presente Ata que, lida e achada conforme, foi aprovada por todos os presentes, que a subscrevem. **ASSINATURAS**: Sérgio Suslik Wais, **Presidente**, Marcelo Wais, **Secretário**; Sérgio Suslik Wais, Marcelo Wais, Tânia Wais e Gente Comércio e Participações Ltda., (Representada por seu

administrador, Sérgio Suslik Wais), **Acionistas. DECLARAÇÃO:** Na qualidade de Presidente e Secretário da Assembleia, declaramos que a presente é cópia fiel da ata lavrada no Livro de Atas de Assembleia Geral da companhia e autênticas as assinaturas apostas. **SÉRGIO SUSLIK WAIS / Presidente; MARCELO WAIS / Secretário; SÉRGIO SUSLIK WAIS / Diretor**

Presidente; MARCELO WAIS / Diretor. ESTATUTO SOCIAL. CAPÍTULO I – DENOMINAÇÃO, SEDE, OBJETO E DURAÇÃO. Art. 1º - Gente Seguradora S.A., é constituída na forma de Sociedade Anônima, que se regerá pelos presentes Estatutos e pela legislação vigente. **Art. 2º -** A Companhia tem sede e foro na cidade de Porto Alegre, capital do Estado do Rio Grande do Sul, podendo criar ou suprimir filiais, sucursais, escritórios, inspetorias de produção ou representações no território nacional e no exterior, observadas as restrições legais e regulamentares. **Art. 3º -** A companhia tem por objeto a exploração das operações de seguros, no ramo de vida e nos ramos elementares, conforme definido na legislação em vigor. **Art. 4º -** O prazo de duração da Companhia é indeterminado. **CAPÍTULO II – CAPITAL SOCIAL. Art. 5º -** O capital social, totalmente subscrito e integralizado, é de R\$ 15.181.601,00 (quinze milhões, cento e oitenta e um mil e seiscentos e um reais) dividido e representado por 3.267.920 (três milhões, duzentos e sessenta e sete mil novecentos e vinte) ações ordinárias nominativas, sem valor nominal. **Art. 6º -** As ações poderão pertencer a pessoas físicas e jurídicas. **Parágrafo único -** No caso de aumento de capital os acionistas terão preferência para subscrição na proporção das ações que possuírem. **Art. 7º -** A Diretoria é composta de no mínimo 02 (dois) e no máximo de 06 (seis) membros, sendo um Diretor-Presidente e 05 (cinco) Diretores, sem designação especial, eleita pela Assembleia Geral, entre acionistas ou não, residentes no País, pelo prazo de 01 (um) ano, sendo permitida a reeleição. **Art. 8º -** A investidura dos membros da Diretoria, nos respectivos cargos, far-se-á mediante termo lavrado no Livro de Atas de Reuniões da Diretoria após apresentarem declaração de bens e depois de homologados pela Superintendência de Seguros Privados – SUSEP. **Art. 9º -** Os Diretores receberão, mensalmente, cada um, os vencimentos, honorários e verbas de representação fixados pela Assembleia Geral Ordinária que os eleger, que os Diretores distribuirão entre si. **Art. 10º -** Compete a Diretoria: a) praticar todos os atos de administração da sociedade; b) resolver, sobre a aplicação dos fundos sociais, transigir, renunciar direitos, contrair obrigações, adquirir, vender, emprestar ou alienar bens, observadas as restrições legais; c) praticar todos os atos e operações que se relacionarem com o objeto social; d) deliberar sobre a criação e supressão de sucursais, filiais, escritórios, inspetorias de produção, agências ou representações no território nacional e no exterior, bem como a criação ou extinção de empregos ou funções remuneradas. **Parágrafo Primeiro -** A representação da Sociedade, perante a repartição fiscalizadora de suas operações caberá a qualquer dos Diretores e Procuradores devidamente credenciados e autorizados pela Diretoria, constituídos por instrumentos passados por 02 (dois) Diretores em conjunto. **Parágrafo Segundo -** A representação ativa ou passiva da Sociedade em juízo ou fora dele será sempre exercida por 02 (dois) Diretores. **Parágrafo Terceiro -** Nos atos de simples administração social, entendido estes como os que não gerem obrigações para a Sociedade e nem onerem terceiros de obrigações para com ela, a Sociedade poderá ser representada por qualquer diretor. **Parágrafo Quarto -** Nos atos relativos à aquisição, alienação ou oneração de bens imóveis, ou de valores mobiliários, bem como aqueles em que a sociedade se obrigue como avalista ou fiadora, desde que os avais e fianças não impliquem em atos de liberalidades ou mero favor, ou violem a proibição prevista no Artigo 73, do Decreto-Lei nº 73, de 21.11.66, ou quaisquer outras normas que regulem atividades de Sociedades Seguradoras e ainda nos atos que envolvam interesses societários, a Sociedade deverá ser representada por 02 (dois) Diretores, sendo 01 (um) obrigatoriamente o Diretor Presidente, ou outro que este indicar em suas ausências ou impedimentos. **Parágrafo Quinto -** As deliberações da Diretoria somente serão válidas quando presentes no mínimo, a metade mais um de seus membros em exercício e constarão de Atas lavradas em livro próprio, cabendo ao Diretor-Presidente o voto de qualidade. **Art. 11º -** Compete ao Diretor-Presidente: a) presidir as reuniões da Diretoria; b) gerir os negócios gerais da Sociedade; c) estabelecer a área de atuação dos demais membros da Diretoria; d) representar a Companhia ativa e passivamente em juízo ou fora dele, receber citações, notificações, interpelações e intimações judiciais e administrativas na forma da legislação em vigor, dirigir os negócios ordinários da Companhia e fixar as normas gerais a serem observadas pela Diretoria; e) organizar os serviços da Companhia, prover seus cargos e funções e fixar os respectivos vencimentos; f) elaborar com os demais Diretores relatórios da Companhia; g) vetar as deliberações da Companhia, podendo determinar novo exame do assunto; h) constituir procurador para representar a Companhia, ativa e passivamente, em juízo ou fora dele. **Art. 12º -** Compete aos demais Diretores, sem designação especial, desempenhar as funções que lhe forem cometidas pelo Diretor-Presidente; fiscalizar o funcionamento da Companhia, cada qual nas respectivas áreas de atuação, sempre com a observância das normas legais pertinentes e a deste Estatuto. **Parágrafo Primeiro -** Também compete a qualquer Diretor da Companhia a representação perante as repartições oficiais fiscalizadoras ou controladoras de seguros e outras, bem como perante terceiros, dentro das atribuições que lhe foram previamente determinadas pela Diretoria. **Parágrafo Segundo -** Cada Diretor, antes de sua posse, em garantia de sua gestão, caucionará 100.000 (cem mil) ações de sua propriedade ou de outrem, da própria Sociedade, não podendo levantar a caução antes de deixar o cargo e de aprovadas as contas pela Assembleia Geral. **Art. 13º -** No caso de vaga do Diretor, os restantes indicarão entre os Acionistas residentes no País, um substituto que servirá até a primeira Assembleia Geral, a qual caberá deliberar sobre o provimento efetivo, até a terminação do mandato. **Parágrafo Único -** No caso de impedimento de qualquer um dos Diretores por mais de 30 (trinta) dias, os restantes escolherão um substituto provisório. **CAPÍTULO IV – CONSELHO FISCAL. Art. 14º -** O Conselho Fiscal é composto de 03 (três) membros efetivos e de igual número de suplentes, eleitos anualmente pela Assembleia Geral Ordinária, entre acionistas ou não, residentes no País, com observância das prescrições legais, sendo permitida a reeleição. **Parágrafo Único -** O Conselho Fiscal não será permanente. Será instalado pela Assembleia Geral a pedido de Acionistas que representem, no mínimo, um décimo das ações com direito a voto, terminado o seu período de funcionamento na primeira Assembleia Geral Ordinária após a sua instalação. **Art. 15º -** Os membros do Conselho Fiscal, receberão a remuneração que for fixada pela Assembleia Geral que os eleger. **Art. 16º -** Os suplentes substituirão os membros efetivos do Conselho Fiscal por ordem de votação, e, no caso de igualdade desta, o desempate será sucessivamente, pela posse de maior número de ações ou pela idade mais avançada, salvo no caso de membro efetivo, eleito pela minoria dissidente, o qual será substituído pelo respectivo suplente. **CAPÍTULO V – ASSEMBLEIA GERAL. Art. 17º -** A Assembleia Geral Ordinária reunir-se-á anualmente, até o dia 31 (trinta e um) de março sob a presidência do acionista que for indicado por ela. **Parágrafo Único -** O Presidente da Assembleia convidará 01 (um) dos Acionistas presentes para secretariar a mesa. **Art. 18º -** As Assembleias Gerais Extraordinárias reunir-se-ão todas as vezes que forem legal ou regularmente

convocadas, constituindo-se a mesa pela forma prescrita no artigo anterior. **Art. 19º** - Os anúncios de primeira convocação das Assembleias Gerais serão publicados pelo menos 03 (três) vezes no Diário Oficial e em um Jornal de grande circulação na sede da Sociedade, com antecedência mínima de 08 (oito) dias, contados do primeiro edital. **Parágrafo único** - As demais convocações das Assembleias Gerais processar-se-ão pela forma prevista neste artigo, com antecedência mínima de 05 (cinco) dias. **Art. 20º** - Uma vez convocada a Assembleia, ficam suspensas as transferências de ações até que seja realizada a Assembleia, ou fique sem efeito a convocação. **Art. 21º** - As deliberações serão tomadas por maioria absoluta de votos, salvo o caso de existência de ações, como objeto de comunhão, o exercício de direitos a elas referentes caberá a quem os condôminos designarem para figurar como representante junto a Sociedade, ficando suspenso o exercício desses direitos enquanto não for feita a designação. **Art. 23º** - Os Acionistas poderão fazer-se representar nas reuniões das Assembleias Gerais por mandatários que sejam acionistas e que não pertençam ao Órgão da Administração ou Conselho Fiscal. **Art. 24º** - Para que possam comparecer às Assembleias Gerais, os representantes legais ou procuradores constituídos farão entrega dos respectivos documentos comprobatórios na sede da Sociedade até a véspera das reuniões. **CAPÍTULO VI – LUCROS Art. 25º** - Os lucros líquidos que se verificarem anualmente depois de deduzidos os prejuízos acumulados, a provisão para o Imposto de Renda, as reservas exigidas pela Legislação de Seguros e formação independente de lucros serão distribuídos pela seguinte forma: a) 5% (cinco por cento) para constituição do Fundo de Reserva Legal, destinado a garantir a integridade do capital até que atinja 20% (vinte por cento) deste; b) 25% (vinte e cinco por cento) para a distribuição de dividendos aos acionistas ou que deliberar a Assembleia Geral nos termos do Parágrafo 3º, inciso III, do Artigo 202, da Lei 6.404, de 15.12.76; c) 15% (quinze por cento) ou o que deliberar a Assembleia Geral, até esse limite para a Reserva Suplementar, destinada a atender eventuais prejuízos e amortizar verbas do ativo; d) o restante será levado ao Fundo de Bonificação dos Acionistas, a ser distribuído conforme deliberar a Assembleia Geral. **Parágrafo Único** - Reverterão em favor da Sociedade e serão levados ao crédito da conta de lucros e perdas os dividendos não recebidos nos 05 (cinco) anos subsequentes ao encerramento do respectivo balanço. **CAPÍTULO VII – DISPOSIÇÕES GERAIS Art. 26º** - O exercício financeiro da Sociedade compreende o período de "01 de janeiro a 31 de dezembro". **SÉRGIO SUSLIK WAIS** / Diretor Presidente; **MARCELO WAIS** / Diretor, Junta Comercial, Industrial e Serviços do Rio Grande do Sul Certifico registro sob o nº 4594335 em 25/01/2018 da Empresa GENTE SEGURADORA S/A, Nire 43300025934 e protocolo 173851843 28/12/2017. Autenticação: F77D14939E1AA89B86925D2766A56F54928BAE4. Cleverton Signor - Secretário-Geral.

PETRA EMPREENDIMENTOS IMOBILIÁRIOS SPE LTDA

Protocolo: 2018000056955

EDITAL

MOYSÉS MARCELO DE SILLOS, Registrador, do Serviço de Registro de Imóveis da 3ª Zona da Comarca de Porto Alegre/RS,

FAZ SABER, a quem interessar possa, que **PETRA EMPREENDIMENTOS IMOBILIÁRIOS SPE LTDA**, CNPJ 19.065.682/0001-49, com sede nesta Capital, cumprindo o que determina a Lei nº 6.766/79, especialmente, em seu art. 53-A, bem como a Lei nº 6.015/73 (Lei dos Registros Públicos), requereu o depósito dos documentos e o registro do Loteamento denominado "LOTEAMENTO PORTO DOS ENCANTOS", o qual será implantando sobre o Lote nº 01, situado no lugar denominado Aberta dos Morros, Bairro Belém Novo, quarteirão formado pela Avenida Juca Batista, Rua Giorgio Negróni, Rua Professor Joaquim Felizardo, projetado prolongamento da Rua Professor Antonio Jose Remião e terras não urbanizadas, a saber: A casa nº 2.485 da Avenida Juca Batista, e respectivo terreno com área superficial de 44.275,7249m², com as seguintes confrontações: frente a Nordeste, no alinhamento da Avenida Juca Batista, mede 213,49m de extensão, por 10 segmentos, partindo da divisa Sudeste rumo a divisa Noroeste, respectivamente, o primeiro mede 6,95m, o segundo mede 13,67m, o terceiro mede 9,03m, o quarto mede 8,20m, o quinto mede 27,61m de extensão em linha curvo-convexa, o sexto mede 77,38m de extensão em linha curvo-convexa, o sétimo mede 7,52m em linha curvo-côncava, o oitavo mede 29,73m de extensão por uma linha curvo-

convexa, o nono mede 16,75m em linha reta, o décimo mede 16,65 em linha reta; ao Noroeste, a divisa é formada por 08 segmentos, a saber: o primeiro segmento, partindo do alinhamento da Avenida Juca Batista, segue no sentido Norte-Sul, na extensão de 49,63m, o segundo segmento toma o rumo Leste-Oeste, na extensão de 100,50m, o terceiro segmento retoma o sentido Norte-Sul, na extensão de 48,10m, o quarto segmento segue o sentido Leste-Noroeste-Oeste-Sudoeste, na extensão de 152,60m, dividindo-se nesses segmentos com propriedade que é ou foi de Izidoro Zacarias com imóveis da Sucessão de Boaventura Vieira Rocha, de Olinto Martins de Lima e de Manoel C. Dias, o quinto segmento mede 116,40m no rumo Norte-Noroeste-Sul-Sudoeste, dividindo-se parte com terras que são ou foram de Manoel C. Dias, parte com a Rua Professor Joaquim Felizardo e parte com o prolongamento projetado da Rua Professor Antonio Jose Remião, o sexto segmento no sentido Oeste-Leste, mede 7,50m, dividindo-se com o prolongamento projetado da Rua Professor Antonio Jose Remião, o sétimo segmento na extensão de 90,90m, toma o rumo Norte-Sul, dividindo-se parte com o prolongamento projetado da Rua Professor Antonio Jose Remião e parte com terras que são ou foram de Jaul, Joel e Jail Machado da Silveira, o oitavo segmento na extensão de 179,30m segue rumo Norte-Noroeste-Sul-Sudoeste, dividindo-se com terras que são ou foram de Izidoro Zacarias e Herrmann Aeckerle; ao Sudoeste, no alinhamento da Rua Giorgio Negróni, mede 136,40m; ao Sudeste, formado por 22 segmentos, o primeiro partindo da Rua Giorgio Negróni rumo Sudoeste-Noroeste, mede 6,02m, o segundo e terceiro, no sentido Sul-Norte medem respectivamente 13,48m e 84,78m, o quarto no sentido Sudoeste-Noroeste, mede 203,58m, o quinto no sentido Sudeste-Noroeste mede 40,28m, o sexto no sentido Sudoeste-Noroeste, mede 3,02m em linha

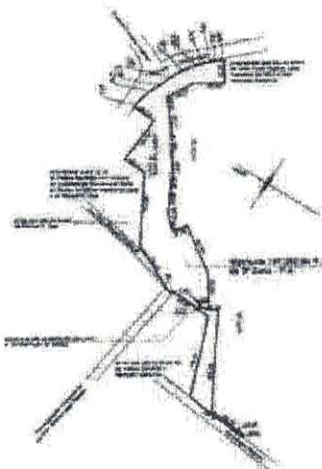



Enviada por **GENTE SEGURADORA SA** para publicação em nome de **GENTE SEGURADORA SA**
Publicada em **07/02/2018**
Diário da Indústria e Comércio nº **26**
Página do início da matéria nº **7**

Documento Autenticado Digitalmente pela Companhia de Processamento de Dados do Rio Grande do Sul
Emitido em **08/02/2018 - 16:25**

A publicação poderá ser verificada pelo protocolo nº **2018000056377** no site do Diário Oficial através endereço <http://www.diariooficial.rs.gov.br>

525
P

A collection of handwritten signatures and initials in blue ink, including a large stylized signature, a smaller signature, and several initials.

527
4

1º TABELIONATO DE NOTAS DE PORTO ALEGRE - RS
 RUA ANDRADE NEVES, 150 - CENTRO - PORTO ALEGRE - RS - FONE (51) 3079-6300
DEL. AYRTON BERNARDES CARVALHO - TABELIÃO

AUTENTICAÇÃO: Autentico o presente documento eletrônico, por ser uma reprodução fiel de cópia autenticada por outro tabelião de notas. Dou fé.
 Emol.: R\$ 65,70 + Selo digital: R\$ 3,30-0450.04.1700002.03886

EUGENIO CIMADOR NETO: 69222272034
 ACT-Safeweb: 23/06/2017 10:22:30-03:00
 VÁLIDO SOMENTE SEM EMENDAS OU RASURAS

4º TABELIONATO **4º TABELIONATO DE NOTAS DE PORTO ALEGRE**
 Av. Azenha, 1152 - CEP 90160-006 - Fone/Fax: (51) 3230-9900
TABELIÃO: RUBENS REMO FARINA

AUTENTICAÇÃO
 Autentico a presente cópia fotostática que é uma reprodução fiel do original que me foi apresentado, do que dou fé.
 Porto Alegre, RS, 28 de maio de 2017. 22792587-06208 118 - 12:25:46
 Stefanos Caloghero Machado - Escrevente Autorizado -
 Emol: R\$ 4,50 + Selo digital: R\$ 1,40 - 0457.01.1700005.71034

VÁLIDO SOMENTE SEM EMENDAS OU RASURAS

18910975

18910975

4º TABELIONATO **4º TABELIONATO DE NOTAS DE PORTO ALEGRE**
 Av. Azenha, 1152 - CEP 90160-006 - Fone/Fax: (51) 3230-9900
TABELIÃO: RUBENS REMO FARINA

AUTENTICAÇÃO
 Autentico a presente cópia fotostática que é uma reprodução fiel do original que me foi apresentado, do que dou fé.
 Porto Alegre, RS, 28 de maio de 2017. 22792587-06208 118 - 12:25:46
 Stefanos Caloghero Machado - Escrevente Autorizado -
 Emol: R\$ 4,50 + Selo digital: R\$ 1,40 - 0457.01.1700005.71034

VÁLIDO SOMENTE SEM EMENDAS OU RASURAS

REPÚBLICA FEDERATIVA DO BRASIL

RIO GRANDE DO SUL
 SECRETARIA DA SEGURANÇA PÚBLICA
 INSTITUTO GERAL DE PERÍCIAS
 DEPARTAMENTO DE IDENTIFICAÇÃO

POLEGAR ÚNICO

CARTEIRA DE IDENTIDADE

VÁLIDA EM TODO O TERRITÓRIO NACIONAL

REGISTRO GERAL: 7009036166 DATA DE EMISSÃO: 20/04/2016

NOME: **MARCELO WAIS**

FELIÇÃO: SERGIO SUSLIK WAIS
 TÂNIA WAIS
 NATURALIDADE: PORTO ALEGRE RS
 DATA DE NASCIMENTO: 17/04/1972

LOC. EMISSÃO: C CAS PORTO ALEGRE RS 1ª ZONA
 MATRÍCULA: 036602 01 55 2014 3 00003 079 0000606 02
 CPF: 632.005.360-15
 ENDEREÇO: R. 2 VIA
 ASSINATURA DO DIRETOR: [Assinatura]
 LEI Nº 7.116 DE 29/08/83

520
H

VALIDA EM TODO O TERRITÓRIO NACIONAL

REGISTRO SERIAL: 2001099321 DATA DE EXPEDIÇÃO: 20/07/2004

COLETA TANIA WAIS

FILIAÇÃO: HERBERT SALOMON I LEWINSOHN
MINNA BARA LEWINSOHN

NATALIDADE: PORTO ALEGRE RS DATA DE NASCIMENTO: 26/05/1946

DOC ORIGEM: C CAB 57454 PORTO ALEGRE RS

VIA ZONA LV 8137 FL 50V

CPF: 286049030 *****

ASSINATURA: Tania Wais

NAO DOADOR

LEI N° 116 DE 2008/3

REPÚBLICA FEDERATIVA DO BRASIL

SECRETARIA DE SEGURANÇA PÚBLICA

DEPARTAMENTO DE IDENTIFICAÇÃO

REPUBLICA FEDERAL DO BRASIL

SECRETARIA DE SEGURANÇA PÚBLICA

DEPARTAMENTO DE IDENTIFICAÇÃO

Nome: Tania Wais

CARTEIRA DE IDENTIDADE

4º TABELIONATO DE NOTAS DE PORTO ALEGRE
R. Azeiteiro, 1152 - CEP: 90160-006 - Fone/Fax: (51) 3230-9900

TABELIÃO: RUBENS REINO FARINA

AUTENTICAÇÃO

Autentico o verso e anverso da presente cópia reprográfica conforme o original a mim apresentado, do que dou fé.

Porto Alegre, RS, 27 de outubro de 2016. - 22666217-06013 89 - 11:27:02

Eduardo Silva Nunes - Escrevente Autorizado.

Emol: R\$ 8,20 + Selo digital: R\$ 0,00 - 0457.01.1800008.62854a.62855

VALIDO SOMENTE SEM EMENDAS OU RASURAS

654711805

1º TABELIONATO DE NOTAS DE PORTO ALEGRE - RS
RUA ANDRADE NEVES, 199 - CENTRO - PORTO ALEGRE - RS - FONE (51) 3079-5300
BEL AYRTON BERNARDES CARVALHO - TABELIÃO

AUTENTICAÇÃO: Autentico o presente documento eletrônico, por ser uma reprodução fiel de cópia autenticada por outro tabelião de notas. Dou fé.

Emol.: R\$ 65,70 + Selo digital: R\$ 3,30 - 0450.04.1700002.03688

EUGENIO CIMADOR NETO: 6522273034
ACT-Safeweb: 23/06/2017 10:24:01 -03:00

VALIDO SOMENTE SEM EMENDAS OU RASURAS

(Handwritten signatures and marks)

529
14

VALIDA EM TODO O TERRITÓRIO NACIONAL

REGISTRO GERAL: 1005619679 DATA DE EMISSÃO: 03/07/2007

NOME: **ERENIO SUSLIK WAIS**

FILIAÇÃO: SAUL WAIS
ELZA SUSLIK WAIS

NACIONALIDADE: URUGUAIANA RS DATA DE NASCIMENTO: 03/05/1947

ENDEREÇO: C CAS 57454 PORTO ALEGRE RS

CPF: 062422780/49

Assinatura: *Paulo Fernandes* 500510

Assinatura: Paulo Fernandes

LEI Nº 116 DE 29/08/63

C68043129

4º TABELIONATO
Av. Adelia, 1152 - CEP 90180-005 - Fone/Fax: (51) 3229-9800
TABELIAO: RUBENS REMO FARINA

AUTENTICAÇÃO

Autentico o verso e anverso da presente cópia reprográfica conforme o original a mim apresentado do que dou fé.

Porto Alegre, RS, 21 de março de 2017. - 09742711-05481 150 - 15:50:16



Eduardo Guspi da Silva - Escrevente Autorizado

Emol: R\$ 9,00 + Selo digital: R\$ 2,80 - 0497.011709003.69958a.69959

VALIDO SOMENTE SEM EMENDAS OU RASURAS

REPÚBLICA FEDERATIVA DO BRASIL

RIO GRANDE DO SUL
SECRETARIA DA JUSTIÇA E DA SEGURANÇA
INSTITUTO GERAL DE PERÍCIAS
DEPARTAMENTO DE IDENTIFICAÇÃO

ASSINATURA DO TITULAR: *[Signature]*

CARTEIRA DE IDENTIDADE

1º TABELIONATO DE NOTAS DE PORTO ALEGRE - RS
RUA ANDRADE NEVES, 189 - CENTRO - PORTO ALEGRE - RS - FONE (51) 3079-8300
BEL AYRTON BERNARDES CARVALHO - TABELIAO

AUTENTICAÇÃO: Autentico o presente documento eletrônico, por ser uma reprodução fiel de cópia autenticada por outro tabelião de notas. Dou fé.

Emol: R\$ 65,70 + Selo digital: R\$ 3,30 0450.04.1700002.03887

EUGENIO CIMADOR NETO: 6822273034
ACT-Safeweb: 23/06/2017 10:23:22 -03:00

VALIDO SOMENTE SEM EMENDAS OU RASURAS

[Handwritten signatures and marks]

330
4

Comprovante de Inscrição e de Situação Cadastral

Contribuinte,

Confira os dados de Identificação da Pessoa Jurídica e, se houver qualquer divergência, providencie junto à RFB a sua atualização cadastral.

A informação sobre o porte que consta neste comprovante é a declarada pelo contribuinte.

| REPÚBLICA FEDERATIVA DO BRASIL | | | |
|--|---|--|-----------------|
| CADASTRO NACIONAL DA PESSOA JURÍDICA | | | |
| NÚMERO DE INSCRIÇÃO 90.180.605/0001-02 MATRIZ | COMPROVANTE DE INSCRIÇÃO E DE SITUAÇÃO CADASTRAL | DATA DE ABERTURA 04/12/1984 | |
| NOME EMPRESARIAL GENTE SEGURADORA SA | | | |
| TÍTULO DO ESTABELECIMENTO (NOME DE FANTASIA) GENTE SEGURADORA | | PORTE DEMAIS | |
| CÓDIGO E DESCRIÇÃO DA ATIVIDADE ECONÔMICA PRINCIPAL 65.12-0-00 - Sociedade seguradora de seguros não vida | | | |
| CÓDIGO E DESCRIÇÃO DAS ATIVIDADES ECONÔMICAS SECUNDÁRIAS 65.11-1-01 - Sociedade seguradora de seguros vida | | | |
| CÓDIGO E DESCRIÇÃO DA NATUREZA JURÍDICA 205-4 - Sociedade Anônima Fechada | | | |
| LOGRADOURO R MARECHAL FLORIANO PEIXOTO | NÚMERO 450 | COMPLEMENTO EDIF | |
| CEP 90.020-060 | BAIRRO/DISTRITO CENTRO HISTORICO | MUNICÍPIO PORTO ALEGRE | UF RS |
| ENDEREÇO ELETRÔNICO contabilidade@genteseguradora.com.br | | TELEFONE (51) 3027-8864 / (51) 3027-8870 | |
| ENTE FEDERATIVO RESPONSÁVEL (EFR) ***** | | | |
| SITUAÇÃO CADASTRAL ATIVA | | DATA DA SITUAÇÃO CADASTRAL 03/11/2005 | |
| ATIVO DE SITUAÇÃO CADASTRAL | | | |
| SITUAÇÃO ESPECIAL ***** | | DATA DA SITUAÇÃO ESPECIAL ***** | |

Aprovado pela Instrução Normativa RFB nº 1.863, de 27 de dezembro de 2018.

Emitido no dia **22/07/2019** às **09:23:40** (data e hora de Brasília).

Página: 1/1

Consulta QSA / Capital Social

Voltar



Preparar Página para Impressão

A RFB agradece a sua visita. Para informações sobre política de privacidade e uso, [clique aqui](#).
[Atualize sua página](#)

X



PREFEITURA DE PORTO ALEGRE
SECRETARIA MUNICIPAL DA FAZENDA

**CERTIDÃO GERAL POSITIVA DE DÉBITOS DE TRIBUTOS MUNICIPAIS,
COM EFEITO DE NEGATIVA**

Esta certidão é válida até: **21/08/2019**

Nome: **GENTE SEGURADORA S/A**
CNPJ: 90.180.605/0001-02

Ressalvado o direito de a Fazenda Pública Municipal cobrar quaisquer créditos tributários que vierem a ser apurados, é certificado que, para o contribuinte acima especificado, somente constam débitos não vencidos, vencidos com exigibilidade suspensa nos termos do art. 151 da Lei 5.172, de 25 de outubro de 1966 (CTN) ou com garantia por penhora em processos de execução fiscal, lançados até 16 de julho de 2019.

Conforme disposto nos arts. 205 e 206 do CTN, este documento tem os mesmos efeitos da certidão negativa.

Certidão emitida em 22/07/2019 às 09:52:23, conforme Decreto 14.560 e Instrução Normativa SMF 01/2019.

A autenticidade desta certidão deverá ser verificada no sítio da Secretaria Municipal da Fazenda (<http://www.portoalegre.rs.gov.br/smf>), informando **CNPJ: 90.180.605/0001-02** e o código de autenticidade **2A06A835A5C8**

53
4

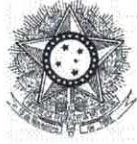
PODER JUDICIÁRIO
JUSTIÇA DO TRABALHO**CERTIDÃO NEGATIVA DE DÉBITOS TRABALHISTAS**

Nome: GENTE SEGURADORA SA

(MATRIZ E FILIAIS) CNPJ: 90.180.605/0001-02

Certidão nº: 172976251/2019

Expedição: 24/05/2019, às 10:53:12

Validade: 19/11/2019 - 180 (cento e oitenta) dias, contados da data de sua expedição.

Certifica-se que **GENTE SEGURADORA SA**
(MATRIZ E FILIAIS), inscrito(a) no CNPJ sob o nº
90.180.605/0001-02, NÃO CONSTA do Banco Nacional de Devedores
Trabalhistas.

Certidão emitida com base no art. 642-A da Consolidação das Leis do Trabalho, acrescentado pela Lei nº 12.440, de 7 de julho de 2011, e na Resolução Administrativa nº 1470/2011 do Tribunal Superior do Trabalho, de 24 de agosto de 2011.

Os dados constantes desta Certidão são de responsabilidade dos Tribunais do Trabalho e estão atualizados até 2 (dois) dias anteriores à data da sua expedição.

No caso de pessoa jurídica, a Certidão atesta a empresa em relação a todos os seus estabelecimentos, agências ou filiais.

A aceitação desta certidão condiciona-se à verificação de sua autenticidade no portal do Tribunal Superior do Trabalho na Internet (<http://www.tst.jus.br>).

Certidão emitida gratuitamente.

INFORMAÇÃO IMPORTANTE

Do Banco Nacional de Devedores Trabalhistas constam os dados necessários à identificação das pessoas naturais e jurídicas inadimplentes perante a Justiça do Trabalho quanto às obrigações estabelecidas em sentença condenatória transitada em julgado ou em acordos judiciais trabalhistas, inclusive no concernente aos recolhimentos previdenciários, a honorários, a custas, a emolumentos ou a recolhimentos determinados em lei; ou decorrentes de execução de acordos firmados perante o Ministério Público do Trabalho ou Comissão de Conciliação Prévia.

Voltar

Imprimir



Certificado de Regularidade do FGTS - CRF

Inscrição: 90.180.605/0001-02
Razão Social: GENTE SEGURADORA SA
Endereço: R MARECHAL FLORIANO PEIXOTO 450 / CENTRO HISTORICO / PORTO ALEGRE / RS / 90020-060

A Caixa Econômica Federal, no uso da atribuição que lhe confere o Art. 7, da Lei 8.036, de 11 de maio de 1990, certifica que, nesta data, a empresa acima identificada encontra-se em situação regular perante o Fundo de Garantia do Tempo de Serviço - FGTS.

O presente Certificado não servirá de prova contra cobrança de quaisquer débitos referentes a contribuições e/ou encargos devidos, decorrentes das obrigações com o FGTS.

Validade: 04/07/2019 a 02/08/2019

Certificação Número: 2019070404151367176867

Informação obtida em 05/07/2019 11:13:22

A utilização deste Certificado para os fins previstos em Lei esta condicionada a verificação de autenticidade no site da Caixa:
www.caixa.gov.br

533 P



MINISTÉRIO DA FAZENDA
Secretaria da Receita Federal do Brasil
Procuradoria-Geral da Fazenda Nacional

**CERTIDÃO POSITIVA COM EFEITOS DE NEGATIVA DE DÉBITOS RELATIVOS AOS TRIBUTOS
FEDERAIS E À DÍVIDA ATIVA DA UNIÃO**

Nome: **GENTE SEGURADORA SA**
CNPJ: **90.180.605/0001-02**

Ressalvado o direito de a Fazenda Nacional cobrar e inscrever quaisquer dívidas de responsabilidade do sujeito passivo acima identificado que vierem a ser apuradas, é certificado que:

1. constam débitos administrados pela Secretaria da Receita Federal do Brasil (RFB) com exigibilidade suspensa nos termos do art. 151 da Lei nº 5.172, de 25 de outubro de 1966 - Código Tributário Nacional (CTN), ou objeto de decisão judicial que determina sua desconsideração para fins de certificação da regularidade fiscal, ou ainda não vencidos; e
2. não constam inscrições em Dívida Ativa da União (DAU) na Procuradoria-Geral da Fazenda Nacional (PGFN).

Conforme disposto nos arts. 205 e 206 do CTN, este documento tem os mesmos efeitos da certidão negativa.

Esta certidão é válida para o estabelecimento matriz e suas filiais e, no caso de ente federativo, para todos os órgãos e fundos públicos da administração direta a ele vinculados. Refere-se à situação do sujeito passivo no âmbito da RFB e da PGFN e abrange inclusive as contribuições sociais previstas nas alíneas 'a' a 'd' do parágrafo único do art. 11 da Lei nº 8.212, de 24 de julho de 1991.

A aceitação desta certidão está condicionada à verificação de sua autenticidade na Internet, nos endereços <<http://rfb.gov.br>> ou <<http://www.pgfn.gov.br>>.

Certidão emitida gratuitamente com base na Portaria Conjunta RFB/PGFN nº 1.751, de 2/10/2014.
Emitida às 11:11:18 do dia 08/03/2019 <hora e data de Brasília>.
Válida até 04/09/2019.

Código de controle da certidão: **0E1C.1842.89FE.8676**
Qualquer rasura ou emenda invalidará este documento.

534
P



PREFEITURA DE PORTO ALEGRE
SECRETARIA MUNICIPAL DA FAZENDA

**CERTIDÃO POSITIVA DE DÉBITOS DO IMPOSTO SOBRE A
PROPRIEDADE PREDIAL E TERRITORIAL URBANA (IPTU) E/OU TAXA
DE COLETA DE LIXO (TCL), COM EFEITO DE NEGATIVA**

Esta certidão é válida até: 21/08/2019

Inscrição do Imóvel: 5897033

Endereço: R. MARECHAL FLORIANO PEIXOTO, 450

Ressalvado o direito de a Fazenda Pública Municipal cobrar quaisquer créditos tributários que vierem a ser apurados, é certificado que, relacionado ao imóvel acima, somente constam, referentes ao Imposto sobre a Propriedade Predial e Territorial Urbana (IPTU) e/ou à Taxa de Coleta de Lixo (TCL), débitos não vencidos, vencidos com exigibilidade suspensa nos termos do art. 151 da Lei 5.172, de 25 de outubro de 1966 (CTN) ou com garantia por penhora em processos de execução fiscal, lançados até 16 de julho de 2019.

Conforme disposto nos arts. 205 e 206 do CTN, este documento tem os mesmos efeitos da certidão negativa.

Certidão emitida em 22/07/2019 às 09:53:32, conforme Decreto 14.560 e Instrução Normativa SMF 01/2019.

A autenticidade desta certidão deverá ser verificada no sítio da Secretaria Municipal da Fazenda (<http://www.portoalegre.rs.gov.br/smf>), informando **INSCRIÇÃO 5897033** e o código de autenticidade **E84CB78E72FA**

535
H



ESTADO DO RIO GRANDE DO SUL
SECRETARIA DA FAZENDA
RECEITA ESTADUAL

Certidão de Situação Fiscal nº 0013542766

Identificação do titular da certidão:

Nome: **GENTE SEGURADORA S/A**
Endereço: **RUA FLORIANO PEIXOTO, MAL, 450, EDIF
CENTRO HISTORICO, PORTO ALEGRE - RS**
CNPJ: **90.180.605/0001-02**

Certificamos que, aos 27 dias do mês de JUNHO do ano de 2019, revendo os bancos de dados da Secretaria da Fazenda, o titular acima enquadra-se na seguinte situação:
CERTIDAO NEGATIVA

Descrição dos Débitos/Pendências:

Esta certidão NÃO É VÁLIDA para comprovar;

- a) a quitação de tributos devidos mensalmente e declarados na Declaração Anual de Simples Nacional (DASN) e no Programa Gerador do Documento de Arrecadação do Simples Nacional (PGDAS-D) pelos contribuintes optantes pelo Simples Nacional;
- b) em procedimento judicial e extrajudicial de inventário, de arrolamento, de separação, de divórcio e de dissolução de união estável, a quitação de ITCD, Taxa Judiciária e ITBI, nas hipóteses em que este imposto seja de competência estadual (Lei nº 7.608/81).

No caso de doação, a Certidão de Quitação do ITCD deve acompanhar a Certidão de Situação Fiscal.

Esta certidão constitui-se em meio de prova de existência ou não, em nome do interessado, de débitos ou pendências relacionados na Instrução Normativa nº 45/98, Título IV, Capítulo V, 1.1.

A presente certidão não elide o direito de a Fazenda do Estado do Rio Grande do Sul proceder a posteriores verificações e vir a cobrar, a qualquer tempo, crédito que seja assim apurado.

Esta certidão é válida até 25/8/2019.

Certidão expedida gratuitamente e com base na IN/DRP nº 45/98, Título IV, Capítulo V.

Autenticação: 0023199695

A autenticidade deste documento deverá ser confirmada em <https://www.sefaz.rs.gov.br>.



ATESTADO DE QUALIFICAÇÃO TÉCNICA

Atestamos para os devidos fins e efeitos que a empresa Gente Seguradora S/A, CNPJ 90.180.605/0001-02, estabelecida na Rua Mal Floriano Peixoto, 450 cidade de Porto Alegre/RS, fornece serviços de seguros para esta empresa Município de Pinheiro Preto, CNPJ nº 82.827.148/0001-69, situado na AV. Marechal Costa e Silva, 111, centro, na cidade de Pinheiro Preto/SC, o serviço abaixo especificado:

- 1) Objeto do Contrato: Apólice de Seguros de Automóvel
- 2) Quantidade: Seguro de nº 42 (quarenta e dois) veículos
- 3) Apólice nº 0046355
- 4) Contrato nº 169/2016
- 5) Vigência do Contrato: 13/05/2016 até 13/05/2017
- 6) Valor do Contrato Anual R\$ 63.900,00 (Custo Anual)

Atestamos ainda que, os serviços foram executados satisfatoriamente, não existindo em nossos registros, até a presente data, fatos que desabonem sua conduta e responsabilidade com as obrigações assumidas.

Pinheiro Preto /SC, 16 de agosto de 2018.

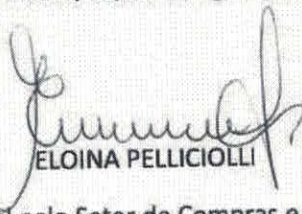
ELOINA PELLICLIOLI

Responsável pelo Setor de Compras e Licitações

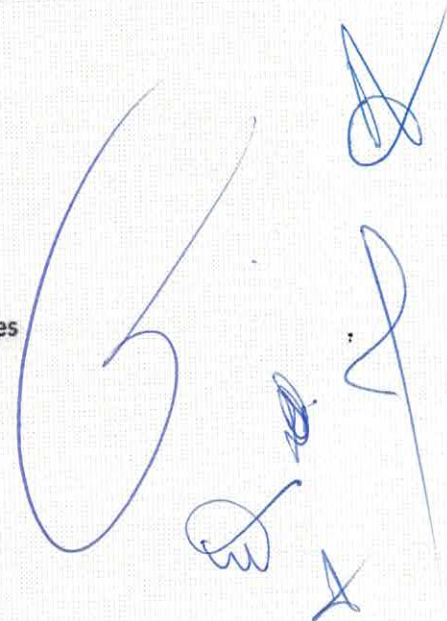

BALANÇO PATRIMONIAL



Entidade: GENTE SEGURADORA S.A.
 Período da Escrituração: 01/01/2018 a 31/12/2018 CNPJ: 90.180.605/0001-02
 Número de Ordem do Livro: 270
 Período Selecionado: 01 de Janeiro de 2018 a 31 de Dezembro de 2018

| Descrição | Nota | Saldo Inicial | Saldo Final |
|---|------|--------------------|--------------------|
| | | R\$ 132.053.708,03 | R\$ 168.412.967,46 |
| CIRCULANTE | | | |
| DISPONIVEL | | R\$ 10.263,86 | R\$ 12.899,07 |
| CAIXA E BANCOS | | R\$ 10.263,86 | R\$ 12.899,07 |
| APLICACOES | | R\$ 113.059.457,81 | R\$ 142.133.115,26 |
| CREDITOS DAS OPERACOES COM SEGUROS E RESSEGUROS | | R\$ 8.063.318,21 | R\$ 13.095.069,78 |
| PREMIOS A RECEBER | | R\$ 7.131.738,98 | R\$ 11.897.632,23 |
| OPERACOES COM RESSEGUADORAS | | R\$ 931.579,23 | R\$ 1.197.437,55 |
| OUTROS CREDITOS OPERACIONAIS | | R\$ 427.306,42 | R\$ 31.291,14 |
| ATIVOS DE RESSEGUROS - PROVISÕES TÉCNICAS | | R\$ 4.033.139,41 | R\$ 5.426.950,20 |
| TITULOS E CREDITOS A RECEBER | | R\$ 3.176.495,39 | R\$ 3.552.728,85 |
| TITULOS E CREDITOS A RECEBER | | R\$ 278,45 | R\$ 45.497,88 |
| CREDITOS TRIBUTARIOS E PREVIDENCIARIOS | | R\$ 2.784.865,26 | R\$ 3.168.013,70 |
| DEPOSITOS JUDICIAIS E FISCAIS | | R\$ 25.809,26 | R\$ 324.972,27 |
| OUTROS CREDITOS | | R\$ 365.542,42 | R\$ 14.245,00 |
| OUTROS VALORES E BENS | | R\$ 811.657,13 | R\$ 541.019,00 |
| BENS A VENDA | | R\$ 811.657,13 | R\$ 541.019,00 |
| EMPRESTIMOS E DEPOSITOS COMPULSORIOS | | R\$ 170.025,86 | R\$ 170.294,91 |
| CUSTO DE AQUISICAO DIFERIDO | | R\$ 2.302.043,94 | R\$ 3.449.599,25 |
| SEGUROS | | R\$ 2.302.043,94 | R\$ 3.449.599,25 |
| ATIVO NAO CIRCULANTE | | R\$ 13.078.590,57 | R\$ 8.255.530,33 |
| REALIZAVEL A LONGO PRAZO | | R\$ 1.184.919,14 | R\$ 1.946.629,61 |
| APLICACOES | | R\$ 161,08 | R\$ 0,00 |
| ATIVOS DE RESSEGUROS - PROVISÕES TÉCNICAS | | R\$ 1.184.758,06 | R\$ 1.946.629,61 |
| INVESTIMENTO | | R\$ 273.242,52 | R\$ 294.406,92 |
| PARTICIPACOES SOCIETARIAS - FINANCEIRAS | | R\$ 273.242,52 | R\$ 294.406,92 |
| IMOBILIZADO | | R\$ 11.620.428,91 | R\$ 6.014.493,80 |
| MOVEIS DE USO PROPRIO | | R\$ 9.852.370,71 | R\$ 4.506.973,41 |
| BENS MOVEIS | | R\$ 1.768.058,20 | R\$ 1.507.520,39 |
| TOTAL DO ATIVO | | R\$ 145.132.298,60 | R\$ 176.668.497,79 |
| CIRCULANTE | | R\$ 112.731.610,36 | R\$ 145.655.182,77 |
| CONTAS A PAGAR | | R\$ 6.316.413,81 | R\$ 9.027.922,35 |
| OBRIGACOES A PAGAR | | R\$ 1.742.332,20 | R\$ 3.547.702,28 |
| IMPOSTOS E ENCARGOS SOCIAIS A RECOLHER | | R\$ 268.334,56 | R\$ 466.335,10 |
| ENCARGOS TRABALHISTAS | | R\$ 133.799,73 | R\$ 165.343,69 |
| IMPOSTOS E CONTRIBUICOES | | R\$ 3.182.442,14 | R\$ 4.505.001,63 |
| OUTRAS CONTAS A PAGAR | | R\$ 989.505,18 | R\$ 343.539,65 |
| DEBITOS DE OPERACOES COM SEGUROS E RESSEGUROS | | R\$ 3.609.539,21 | R\$ 5.005.164,90 |
| OPERACOES COM RESSEGUADORAS | | R\$ 2.540.751,09 | R\$ 3.437.901,03 |
| CORRETORES DE SEGUROS E RESSEGUROS | | R\$ 989.817,14 | R\$ 1.520.029,59 |
| OUTROS DEBITOS OPERACIONAIS | | R\$ 78.970,98 | R\$ 47.234,28 |
| PROVISOES TÉCNICAS - SEGUROS | | R\$ 102.805.857,34 | R\$ 131.622.095,52 |
| PASSIVO NAO CIRCULANTE | | R\$ 9.297.925,59 | R\$ 11.567.810,36 |
| CONTAS A PAGAR | | R\$ 1.458.921,80 | R\$ 567.268,02 |
| TRIBUTOS DIFERIDOS | | R\$ 1.458.921,80 | R\$ 567.268,02 |
| PROVISOES TÉCNICAS-SEGUROS | | R\$ 6.094.173,51 | R\$ 8.434.020,27 |
| OUTROS DEBITOS | | R\$ 1.744.830,28 | R\$ 2.566.522,07 |
| PROVISOES JUDICIAIS | | R\$ 1.744.830,28 | R\$ 2.566.522,07 |
| PATRIMONIO LIQUIDO | | R\$ 23.102.762,65 | R\$ 19.445.504,66 |
| CAPITAL SOCIAL | | R\$ 15.181.601,00 | R\$ 15.181.601,00 |
| AUMENTO DE CAPITAL SOCIAL EM APROVAÇÃO | | R\$ 90.000,00 | R\$ (1.819.709,21) |
| RESERVA DE REAVALIAÇÃO | | R\$ 3.404.150,87 | R\$ 1.323.625,57 |
| RESERVAS DE LUCROS | | R\$ 4.427.010,78 | R\$ 4.759.987,50 |
| TOTAL DO PASSIVO E PATRIMONIO LIQUIDO | | R\$ 145.132.298,60 | R\$ 176.668.497,79 |

Este documento é parte integrante de escrituração cuja autenticação se comprova pelo recibo de número B9.75.1D.28.5E.21.F4.7E.3B.2C.66.89.0E.0D.77.CE.3A.A0.3A.D4-3, nos termos do Decreto nº 8.683/2016.

Este relatório foi gerado pelo Sistema Público de Escrituração Digital - Sped

DADOS DAS ASSINATURAS



Entidade: GENTE SEGURADORA S.A.
Período da Escrituração: 01/01/2018 a 31/12/2018 CNPJ: 90.180.605/0001-02
Número de Ordem do Livro: 270

Dados das Assinaturas da Escrituração

| | |
|-----------------------------------|--|
| Qualificação do Assinante | CONTABILISTA |
| Tipo do Certificado | Pessoa Física |
| CPF / CNPJ | 320.707.688-21 |
| N° de Série do Certificado | 93946606734587222689589800438259117916 |
| Nome do Signatário | FLAVIA NICOLETTI:32070768821 |
| Autoridade Certificadora Emissora | AC Instituto Fenacon RFB G2 |
| Validade | 16/05/2016 a 15/05/2019 |
| Qualificação do Assinante | Pessoa Jurídica (e-CNPJ ou e-PJ) |
| Tipo do Certificado | Pessoa Jurídica |
| CPF / CNPJ | 062.422.780-49 |
| N° de Série do Certificado | 8863210622505367003 |
| Nome do Signatário | GENTE SEGURADORA SA:90180605000102 |
| Autoridade Certificadora Emissora | AC SAFEWEB RFB |
| Validade | 21/05/2018 a 21/05/2019 |

DEMONSTRAÇÃO DE RESULTADO DO EXERCÍCIO

Entidade: GENTE SEGURADORA S.A.

Período da Escrituração: 01/01/2018 a 31/12/2018

CNPJ: 90.180.605/0001-02

Número de Ordem do Livro: 270

Período Selecionado: 01 de Janeiro de 2018 a 31 de Dezembro de 2018

| Descrição | Nota | Valor |
|--|------|---------------------|
| PREMIOS EMITIDOS LIQUIDOS | | R\$ 92.531.268,92 |
| (-) VARIAÇÃO DAS PROVISÕES TÉCNICAS | | R\$ (20.531.180,20) |
| PREMIOS GANHOS | | R\$ 72.000.088,72 |
| RECEITAS COM EMISSÃO DE APÓLICES | | R\$ 1.977.398,95 |
| (-) SINISTROS OCORRIDOS | | R\$ (44.479.036,22) |
| (-) CUSTO DE AQUISIÇÃO | | R\$ (6.509.452,67) |
| OUTRAS RECEITAS E DESPESAS OPERACIONAIS | | R\$ 366.834,09 |
| (-) RESULTADO COM RESSEGURO | | R\$ (402.119,07) |
| (-) DESPESAS ADMINISTRATIVAS | | R\$ (13.272.118,00) |
| (-) DESPESAS COM TRIBUTOS | | R\$ (2.950.115,22) |
| RESULTADO FINANCEIRO | | R\$ 1.338.348,00 |
| RESULTADO PATRIMONIAL | | R\$ 222.479,46 |
| RESULTADO OPERACIONAL | | R\$ 8.292.308,04 |
| GANHOS E PERDAS COM ATIVOS NÃO CORRENTES | | R\$ 50.769,79 |
| RESULTADO ANTES DOS IMPOSTOS E PARTICIPAÇÕES | | R\$ 8.343.077,83 |
| (-) IMPOSTO DE RENDA | | R\$ (2.382.683,87) |
| (-) CONTRIBUIÇÃO SOCIAL | | R\$ (1.972.557,33) |
| (-) PARTICIPAÇÕES SOBRE O RESULTADO | | R\$ (94.101,11) |
| LUCRO LÍQUIDO DO EXERCÍCIO | | R\$ 3.893.735,52 |

RECIBO DE ENTREGA DE ESCRITURAÇÃO CONTÁBIL DIGITAL

IDENTIFICAÇÃO DO TITULAR DA ESCRITURAÇÃO

| | |
|---|----------------------------|
| NIRE 43300025934 | CNPJ 90.180.605/0001-02 |
| NOME EMPRESARIAL GENTE SEGURADORA S.A. | |

IDENTIFICAÇÃO DA ESCRITURAÇÃO

| | |
|--|--|
| FORMA DA ESCRITURAÇÃO CONTÁBIL Livro Diário | PERÍODO DA ESCRITURAÇÃO 01/01/2018 a 31/12/2018 |
| NATUREZA DO LIVRO ESCRITURACAO CONTABIL DIGITAL DO LIVRO DIARIO GERAL | NÚMERO DO LIVRO 270 |
| IDENTIFICAÇÃO DO ARQUIVO (HASH) B9.75.1D.28.5E.21.F4.7E.3B.2C.66.89.0E.0D.77.CE.3A.A0.3A.D4 | |

ESTE LIVRO FOI ASSINADO COM OS SEGUINTE CERTIFICADOS DIGITAIS:

| QUALIFICAÇÃO DO SIGNATARIO | CPF/CNPJ | NOME | Nº SÉRIE DO CERTIFICADO | VALIDADE | RESPONSÁVEL LEGAL |
|----------------------------------|----------------|---------------------------------------|--|----------------------------|-------------------|
| CONTABILISTA | 32070768821 | FLAVIA NICOLETTI: 32070768821 | 939466067345872226 895898004382591179 16 | 16/05/2016 a 15/05/2019 | Não |
| Pessoa Jurídica (e-CNPJ ou e-PJ) | 90180605000102 | GENTE SEGURADORA SA:90180605000102 | 886321062250536700 3 | 21/05/2018 a 21/05/2019 | Sim |

NÚMERO DO RECIBO:

B9.75.1D.28.5E.21.F4.7E.3B.2C.
66.89.0E.0D.77.CE.3A.A0.3A.D4-3

Escrituração recebida via Internet
pelo Agente Receptor SERPRO
em 10/05/2019 às 16:56:00

81.FD.D5.8D.93.DF.25.44
4F.16.18.4B.B7.BB.D1.26

Considera-se autenticado o livro contábil a que se refere este recibo, dispensando-se a autenticação de que trata o art. 39 da Lei nº 8.934/1994.
Este recibo comprova a autenticação.

BASE LEGAL: Decreto nº 1.800/1996, com a alteração do Decreto nº 8.683/2016, e arts. 39, 39-A, 39-B da Lei nº 8.934/1994 com a alteração da Lei Complementar nº 1247/2014.

SITUAÇÃO DO ARQUIVO DA ESCRITURAÇÃO



Nome Empresarial: GENTE SEGURADORA S.A. :

CNPJ: 90.180.605/0001-02 Nire: 43300025934 Scp:

Período da Escrituração: 01/01/2018 a 31/12/2018

Forma de Escrituração Contábil: Livro Diário

Natureza do Livro: ESCRITURACAO CONTABIL DIGITAL DO LIVRO DIARIO GERAL

Identificação do arquivo(hash): B9.75.1D.28.5E.21.F4.7E.3B.2C.66.89.0E.0D.77.CE.3A.A0.3A.D4-

Consulta Realizada em: 21/05/2019 13:13:52

Resultado da Verificação

A escrituração visualizada é a mesma que se encontra na base de dados do SPED.

Situação Atual

Escrituração com NIRE AUTENTICADA

A escrituração encontra-se na base de dados do Sped e considera-se autenticada nos termos do Decreto nº 1.800/1996, com a alteração dada pelo Decreto nº 8.683/2016. O recibo de entrega constitui a comprovação da autenticação, nos termos do art. 39-B da Lei nº 8.934/1994, sendo dispensada qualquer outra autenticação (art.39-A da Lei nº 8.934/1994).

TERMOS DE ABERTURA E ENCERRAMENTO



Entidade: GENTE SEGURADORA S.A.
Período da Escrituração: 01/01/2018 a 31/12/2018 CNPJ: 90.180.605/0001-02
Número de Ordem do Livro: 270

TERMO DE ABERTURA

| | |
|---|---|
| Nome Empresarial | GENTE SEGURADORA S.A. |
| NIRE | 43300025934 |
| CNPJ | 90.180.605/0001-02 |
| Número de Ordem | 270 |
| Natureza do Livro | ESCRITURACAO CONTABIL DIGITAL DO LIVRO DIARIO GERAL |
| Município | PORTO ALEGRE |
| Data do arquivamento dos atos constitutivos | 04/12/1984 |
| Data de arquivamento do ato de conversão de sociedade simples em sociedade empresária | |
| Data de encerramento do exercício social | 31/12/2018 |
| Quantidade total de linhas do arquivo digital | 146286 |

TERMO DE ENCERRAMENTO

| | |
|---|---|
| Nome Empresarial | GENTE SEGURADORA S.A. |
| Natureza do Livro | ESCRITURACAO CONTABIL DIGITAL DO LIVRO DIARIO GERAL |
| Número de ordem | 270 |
| Quantidade total de linhas do arquivo digital | 146286 |
| Data de inicio | 01/01/2018 |
| Data de término | 31/12/2018 |

Este documento é parte integrante de escrituração cuja autenticação se comprova pelo recibo de número B9.75.1D.28.5E.21.F4.7E.3B.2C.66.89.0E.0D.77.CE.3A.A0.3A.D4-3, nos termos do Decreto nº 8.683/2016.

Este relatório foi gerado pelo Sistema Público de Escrituração Digital – Sped

Versão 6.0.4 do Visualizador

599
P



CERTIDÃO JUDICIAL CÍVEL NEGATIVA

À vista dos registros constantes nos sistemas de Informática do Poder Judiciário do Estado do Rio Grande do Sul é expedida a presente certidão por não constar distribuição de ação falimentar, concordatária, recuperação judicial e extrajudicial em tramitação contra a seguinte parte interessada:
GENTE SEGURADORA SA *****
CNPJ: 90.180.605/0001-02*****

Porto Alegre, 24 de junho de 2019, às 16h37min



PREFEITURA MUNICIPAL DE PORTO ALEGRE

Secretaria Municipal da Produção, Indústria e Comércio

ALVARÁ Nº **49133306**

A PREFEITURA MUNICIPAL DE PORTO ALEGRE, nos termos da legislação vigente concede: LICENCA PARA LOCALIZACAO E FUNCIONAMENTO ✓

NOME OU RAZÃO SOCIAL
GENTE SEGURADORA SA

NOME FANTASIA
GENTE SEGURADORA

ENDEREÇO
7878085 - R MARECHAL FLORIANO PEIXOTO 450

ATIVIDADES
3.11.01.06.00.00 - ESCRITORIO ADMINISTRATIVO (SEDE ADMINISTRATIVA DE EMPRESA)

HORÁRIO - HORARIO COMERCIAL
ÁREA - 1165 M²

[Empty box for additional information]

PROCESSO

VENCIMENTO
***** 2.

Porto Alegre, 11 de Abril de 2018.

[Signatures]

A autenticidade deste Alvará deverá ser verificada no sítio da Secretaria Municipal da Produção, Indústria e Comércio (<http://www.portoalegre.rs.gov.br/smic/>) nas Consultas de Alvará por Número ou por Endereço.

Este documento terá validade mediante o pagamento da Taxa de Fiscalização de Localização e Funcionamento e enquanto se mantiverem os dados supra citados. Este documento deverá ser exposto em local visível ao público.

549
4



MINISTÉRIO DA FAZENDA
SUPERINTENDÊNCIA DE SEGUROS PRIVADOS
COORDENAÇÃO-GERAL DE REGISTROS E AUTORIZAÇÕES

CERTIDÃO DE ADMINISTRADORES

Certificamos que a Gente Seguradora S.A., com sede na cidade Porto Alegre, CNPJ 90180605000102, possui os seguintes diretores:

| Nome | Cargo |
|--------------------|------------|
| MARCELO WAIS | Diretor |
| SERGIO SUSLIK WAIS | Presidente |
| TANIA WAIS | Diretor |

Código da Certidão: **CA06793_22072019_091814_802**
Esta certidão é válida por 30 (trinta) dias, a contar da data de emissão.

Rio de Janeiro, 22 de Julho de 2019.

540
P



MINISTÉRIO DA FAZENDA
SUPERINTENDÊNCIA DE SEGUROS PRIVADOS

CERTIDÃO DE REGULARIDADE

Certificamos que Gente Seguradora S.A., CNPJ 90180605000102, está autorizada a operar, conforme PORTARIA Nº 515, publicado(a) no D.O.U. de 21/12/1984, nos termos da legislação vigente.

Certificamos ainda que a entidade não se encontra, nesta data, sob regime de Direção Fiscal, Intervenção, Liquidação Extrajudicial ou Fiscalização Especial, e não está cumprindo penalidade de suspensão imposta pela SUSEP.

Dados complementares e esta certidão atualizada podem ser obtidos em www.susep.gov.br ou por meio de petição à Autarquia.

Código da Certidão: **CR06793_22072019_091732_221**

Esta Certidão é válida por 30 dias, não prevalecendo sobre certidões geradas posteriormente.

Rio de Janeiro, 22 de Julho de 2019.

SUSEP - Superintendência de Seguros Privados



Certidão Simplificada

Certificamos que as informações abaixo constam dos documentos arquivados nesta Junta Comercial e são vigentes na data de sua expedição.

| | | | |
|--|---|--|-----------------------------|
| Nome Empresarial: | GENTE SEGURADORA S.A. | | |
| Natureza Jurídica: | SOCIEDADE ANONIMA FECHADA | | |
| Número de Identificação do Registro de Empresas - NIRE | CNPJ | Data de Arquivamento do Ato Constitutivo | Data de Início de Atividade |
| 4330002593-4 | 90.180.605/0001-02 | 04/12/1984 | 08/04/1983 |
| Endereço Completo: | RUA MARECHAL FLORIANO PEIXOTO 450 - BAIRRO CENTRO HISTORICO CEP 90020-060 - PORTO ALEGRE/RS | | |
| Objeto Social: | EXPLORACAO DAS OPERACOES DE SEGUROS, NO RAMO DE VIDA E NOS RAMOS ELEMENTARES, CONFORME DEFINIDO NA LEGISLACAO EM VIGOR. | | |
| Capital: | R\$ 15.181.601,00 | Prazo de Duração | |
| Capital Integralizado: | R\$ 15.181.601,00 | INDETERMINADO | |
| Diretoria | | Tér. Mandato | Cargo |
| CPF/NIRE | Nome | | |
| 632.005.380-15 | MARCELO WAIS | 31/03/2020 | DIRETOR |
| 062.422.780-49 | SERGIO SUSLIK WAIS | 31/03/2020 | DIRETOR PRESIDENTE |
| 286.049.030-20 | TANIA WAIS | 31/03/2020 | DIRETORA |
| Status: | CADASTRADA | | |
| Último Arquivamento: | 21/05/2019 | Situação: | ATIVA |
| | | Número: | 5038896 |
| Ato | 006 - ATA DE ASSEMBLEIA GERAL ORDINARIA | | |
| Evento(s) | 219 - ELEICAO/DESTITUICAO DE DIRETORES | | |

Certidão Simplificada Digital emitida pela JUNTA COMERCIAL, INDUSTRIAL E SERVIÇOS DO RIO GRANDE DO SUL e certificada digitalmente. Se desejar confirmar a autenticidade desta certidão, acesse o site da JUCISRS (<http://juoisrs.rs.gov.br>) e clique em validar certidão. A certidão pode ser validada de duas formas:

- 1) Validação por envio de arquivo (upload)
- 2) Validação visual (digite o nº C190000676624 e visualize a certidão)



19/275.696-6



549
4

Certidão Simplificada

Certificamos que as informações abaixo constam dos documentos arquivados nesta Junta Comercial e são vigentes na data de sua expedição.

Nome Empresarial: GENTE SEGURADORA S.A.
Natureza Jurídica: SOCIEDADE ANONIMA FECHADA

Filial(ais) nesta Unidade da Federação ou fora dela

| Nire | CNPJ | Endereço |
|--------------|--------------------|---|
| xxxxxxx | xxxxxxx | RUA MARUIM, 766, LOJA 03, BAIRRO CENTRO, 49010-160, ARACAJU/SE |
| xxxxxxx | xxxxxxx | AVENIDA GENTIL BITTENCOURT, 2036, SALA 02, BAIRRO SAO BRAS, 66063-018, BELEM/PA |
| xxxxxxx | 90.180.605/0012-57 | AVENIDA BRASIL, 1678, LOJA 04, BAIRRO FUNCIONARIOS, 30140-003, BELO HORIZONTE/MG |
| xxxxxxx | xxxxxxx | AVENIDA CAPITAO JULIO BEZERRA, 484, BAIRRO CENTRO, 69301-410, BOA VISTA/RR |
| xxxxxxx | xxxxxxx | SHS, 21, QD. 06, CONJ. A, BL. F, LJ. 56 ED. BRASIL, BAIRRO ASA SUL, 70316-000, BRASILIA/DF |
| xxxxxxx | xxxxxxx | RUA DOM AQUINO, 2350, LOJA 11, BAIRRO CENTRO, 79002-182, CAMPO GRANDE/MS; |
| xxxxxxx | xxxxxxx | RUA TENENTE THOGO DA SILVA PEREIRA, 427, SALA 001, BAIRRO CENTRO SUL, 78020-500, CUIABA/MT |
| xxxxxxx | xxxxxxx | ALAMEDA DR. CARLOS DE CARVALHO, 625, BAIRRO CENTRO, 80430-180, CURITIBA/PR |
| xxxxxxx | xxxxxxx | RUA ARACY VAZ CALLADO, 433, LOJA 8 EDIFICIO IRIS BALNEARIO, BAIRRO NAO INFORMADO, 88070-750, FLORIANOPOLIS/SC |
| xxxxxxx | xxxxxxx | AVENIDA DOM LUIS, 300, LOJA 147, SHOPPING AVENIDA, BAIRRO ALDEOTA, 60160-230, FORTALEZA/CE |
| xxxxxxx | xxxxxxx | RUA 9, 1166, LOJA 5, BAIRRO SETOR OESTE, 74110-100, GOIANIA/GO |
| xxxxxxx | xxxxxxx | AVENIDA DOM PEDRO I, 776, SALA 106, BAIRRO CENTRO, 58013-021, JOAO PESSOA/PB |
| xxxxxxx | xxxxxxx | AVENIDA DA PAZ, 1864, LOJA 17, BAIRRO CENTRO, 57020-440, MACEIO/AL |
| xxxxxxx | xxxxxxx | AVENIDA DR. THEOMARIO PINTO DA COSTA, 706, LOTE 83, S/N LOTE SIRIO,, BAIRRO CHAPADA, 69050-055, MANAUS/AM |
| xxxxxxx | xxxxxxx | RUA DOS POTIGUARES, 2385, LOJA 04, BAIRRO LAGOA NOVA, 59063-450, NATAL/RN |
| xxxxxxx | xxxxxxx | QUADRA 104 NORTE AVENIDA JUSCELINO KUBITSCHKE, 129, CONJ: 1. ; LOTE: 10; LOJA: 3;, BAIRRO PLANO DIRETOR NORTE, 77006-014, PALMAS/TO |
| 4390030958-5 | 90.180.605/0006-09 | AVENIDA CARLOS GOMES, 350, BAIRRO AUXILIADORA, 90480-000, PORTO ALEGRE/RS |
| xxxxxxx | xxxxxxx | AVENIDA SETE DE SETEMBRO, 2481, SALA 01, BAIRRO NOSSA SENHORA DAS GRACAS, 76804-141, PORTO VELHO/RO |
| xxxxxxx | xxxxxxx | RUA RUI BARBOSA, 715, LOJA 5, BAIRRO GRACAS, 50000-000, RECIFE/PE |
| xxxxxxx | xxxxxxx | RUA SETE DE SETEMBRO, 88, LOJA P, BAIRRO CENTRO, 20050-002, RIO DE JANEIRO/RJ |
| xxxxxxx | xxxxxxx | AVENIDA TANCREDO NEVES, 1485, LOJA 02, ED. ESPLANADA TRADE CENTER, BAIRRO CAMINHO DAS ARVORES, 41820-021, SALVADOR/BA |
| xxxxxxx | xxxxxxx | AVENIDA ANA JANSEN, 480, LOJA 03, BAIRRO SAO FRANCISCO, 65076-730, SAO LUIS/MA |
| xxxxxxx | 90.180.605/0004-47 | AVENIDA NOVE DE JULHO, 4312, BAIRRO JD PAULISTA, 01000-000, SAO PAULO/SP |
| xxxxxxx | xxxxxxx | RUA COELHO RESENDE, 465, SALA C, BAIRRO CENTRO, 64000-370, TERESINA/PI |
| xxxxxxx | xxxxxxx | RUA DARCY GRIJO, 50, LOJA 10, BAIRRO NAO INFORMADO, 29060-500, VITORIA/ES |

NADA MAIS#

Porto Alegre, 04 de Julho de 2019 15:31

CARLOS GONÇALVES
SECRETÁRIO GERAL

Certidão Simplificada Digital emitida pela JUNTA COMERCIAL, INDUSTRIAL E SERVIÇOS DO RIO GRANDE DO SUL e certificada digitalmente. Se desejar confirmar a autenticidade desta certidão, acesse o site da JUCISRS (<http://jucisrs.rs.gov.br>) e clique em validar certidão. A certidão pode ser validada de duas formas:

- 1) Validação por envio de arquivo (upload)
- 2) Validação visual (digite o nº C190000676624 e visualize a certidão)



19/275.696-6

ANEXO III

DECLARAÇÃO DE CUMPRIMENTO AOS REQUISITOS DE HABILITAÇÃO

A Comissão de Licitação Prefeitura Municipal de Barra do Jacaré
Referente a Licitação Tomada de preços 19/2019

A empresa abaixo relacionada, por seu representante legal indicado, declara sob as penas da lei que cumpre plenamente os requisitos de habilitação através dos documentos integrantes dos envelopes "2", sob pena de sujeição às penalidades previstas neste Edital de Licitação Tomada de preços 19/2019, referente SERVIÇOS DE SEGUROS DE VEÍCULOS DA FROTA MUNICIPAL, conforme especificações constantes do Lote I do edital.

BARRA DO JACARÉ PR, 23 JULHO 2019

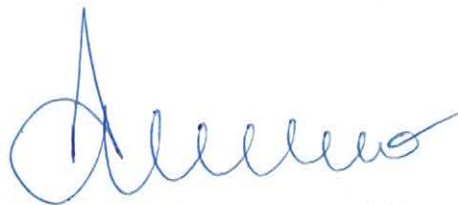

GENTE SEGURADORA S/A
AURELINO JOSE ALCANTARA DA SILVA
REPRESENTANTE LEGAL
CPF 557.701.269-49
RG 3.726.311-7 PR



90.180.605/0001-02

GENTE SEGURADORA S/A

Rua: Mal. Floriano Peixoto, 450
Centro histórico - CEP 90020-060
Porto Alegre - RS

1



GENTE SEGURADORA S/A.
SEDE PRÓPRIA: Rua Marechal Floriano Peixoto, 450 - Centro - CEP 90.020-060 - PORTO ALEGRE/RS
Fone/Fax: (51) 3023.8888
CNPJ n.º 90.180.605/0001-02 – Inscrição Estadual: Isenta
E-mail: licitacao@genteseguradora.com.br



Gente
Seguradora

55
4

ANEXO V

DECLARAÇÃO DE IDONEIDADE

A Comissão de Licitação Prefeitura Municipal de Barra do Jacaré
Referente a Licitação Modalidade Tomada de preços 19/2019

Declaramos para os fins de direito, na qualidade de Proponente do procedimento licitatório, sob a modalidade Tomada de preços 19/2019, instaurado pelo Município de Barra do Jacaré, que não fomos declarados inidôneos para licitar ou contratar com o Poder Público, em qualquer de suas esferas e nem está suspensa em nenhum órgão público federal, estadual ou municipal.

Por ser expressão da verdade, firmamos a presente.

BARRA DO JACARÉ PR, 23 JULHO 2019

AURELINO JOSE ALCANTARA DA SILVA
CPF 557.701.269-49

90.180.605/0001-02

GENTE SEGURADORA S/A

Rua: Mal. Floriano Peixoto, 450
Centro histórico - CEP 90020-060
Porto Alegre - RS

1

GENTE SEGURADORA S/A.
SEDE PRÓPRIA: Rua Marechal Floriano Peixoto, 450 - Centro - CEP 90.020-060 - PORTO ALEGRE/RS
Fone/Fax: (51) 3023.8888
CNPJ n.º 90.180.605/0001-02 – Inscrição Estadual: Isenta
E-mail: licitacao@genteseguradora.com.br



552
4
Gente
Seguradora

ANEXO VI

DECLARAÇÃO DE INEXISTÊNCIA DE FATOS
SUPERVENIENTES IMPEDITIVOS DE HABILITAÇÃO

A Comissão de Licitação da Prefeitura Municipal de Barra do Jacaré
Referente ao Edital a Licitação Tomada de preços 19/2019

A empresa GENTE SEGURADORA S/A, inscrita no CNPJ sob no 90.180.605/0001-02. DECLARA para todos os fins de direito, a inexistência de fatos supervenientes impeditivos da habilitação ou que comprometam a idoneidade da proponente nos termos do Artigo 32, parágrafo 2o e Artigo 97 da Lei no 8.666, de 21 de Junho de 1993 e suas alterações posteriores.

BARRA DO JACARÉ – PR, 23 JULHO 2019

AURELINO JOSE ALCANTARA DA SILVA
CPF 557.701.269-49

90.180.605/0001-02

GENTE SEGURADORA S/A

Rua: Mal. Floriano Peixoto, 450
Centro histórico - CEP 90020-060
Porto Alegre - RS

1

GENTE SEGURADORA S/A.
SEDE PRÓPRIA: Rua Marechal Floriano Peixoto, 450 - Centro - CEP 90.020-060 - PORTO ALEGRE/RS
Fone/Fax: (51) 3023.8888
CNPJ n.º 90.180.605/0001-02 – Inscrição Estadual: Isenta
E-mail: licitacao@genteseguradora.com.br



ANEXO VII

DECLARAÇÃO



A, Comissão de Licitação da Prefeitura Municipal de Barra do Jacaré
Referente a Licitação Modalidade Tomada de preços 19/2019

A empresa GENTE SEGURADORA S/A, inscrita no CNPJ/MF sob nº 90.180.605/0001-02, com sede na Rua Mal. Floriano Peixoto Peixoto nº 450 – centro Histórico – Porto Alegre - RS, Declara para os devidos fins que, o representante legal da empresa que assinará o Contrato Administrativo, referente ao objeto da Licitação Modalidade Tomada de preços 19/2019, do Município de Barra do Jacaré/PR, será o Sr. MARCELO WAIS, portador da Cédula de Identidade Nº 7009036166.e do CPF/MF sob nº 632.005.380-15, Cargo de Diretor Presidente, residente e domiciliado na Rua Engenheiro Teixeira Soares nº 200 apto nº 202 Torre A Bairro Bela Vista cidade de Porto Alegre – RS .

BARRA DO JACARÉ – PR, 23 JULHO 2019

AURELINO JOSE ALCANTARA DA SILVA
CPF 557.701.269-49

90.180.605/0001-02

GENTE SEGURADORA S/A

Rua: Mal. Floriano Peixoto, 450
Centro histórico - CEP 90020-060
Porto Alegre - RS

ANEXO VIII

DECLARAÇÃO

A, Comissão de Licitação da Prefeitura Municipal de Barra do Jacaré
Referente ao Edital de Licitação Tomada de preços 19/2019

A empresa GENTE SEGURADORA S/A, inscrita no CNPJ sob no 90.180.605/0001-02, por intermédio de seu representante legal o (a) Sr. AURELINO JOSE ALCANTARA DA SILVA, com RG sob no 3.726.311-7 PR, e inscrito no CPF sob no 557.701.269-49, DECLARA, para fins do disposto no inciso V do art. 27 da Lei no 8.666, de 21 de Junho de 1993, acrescido pela Lei no 9.854, de 27 de Outubro de 1999, que não emprega menor de 18 (dezoito) anos em trabalho noturno, perigoso ou insalubre e não emprega menor de 16 (dezesesseis) anos.

BARRA DO JACARÉ – PR, 23 JULHO 2019



AURELINO JOSE ALCANTARA DA SILVA
CPF 557.701.269-49



90.180.605/0001-02

GENTE SEGURADORA S/A

Rua: Mal. Floriano Peixoto, 450
Centro histórico - CEP 90020-060
Porto Alegre - RS

1

ANEXO IX

DECLARAÇÃO DE RECEBIMENTO

A, Comissão de Licitação da Prefeitura Municipal de Barra do Jacaré
Referente ao Edital de Licitação Tomada de preços nº 19/2019

Declaro que recebi o Edital e seus Anexos, referente à Licitação, na modalidade Tomada de preços 19/2019, tendo como objeto a SERVIÇOS DE SEGUROS DE VEÍCULOS DA FROTA MUNICIPAL, conforme do constante do Lote único, deste edital.

BARRA DO JACARÉ – PR, 23 JULHO 2019



AURELINO JOSE ALCANTARA DA SILVA
CPF 557.701.269-49



90.180.605/0001-02

GENTE SEGURADORA S/A

Rua: Mal. Floriano Peixoto, 450
Centro histórico - CEP 90020-060
Porto Alegre - RS

1



ANEXO XI

DECLARAÇÃO DE RENÚNCIA

A proponente abaixo assinada, participante da licitação modalidade Tomada de preços, 19/2019, por seu representante credenciado, declara, na forma da Lei nº 8.666/93, de 21 de junho de 1993, obrigando a empresa que representa, que não pretende recorrer da decisão da Comissão de Licitação, que julgou os documentos de habilitação, renunciando, expressamente, ao direito de recurso da fase habilitatória e ao respectivo prazo e concordando com o prosseguimento do procedimento licitatório, passando-se à abertura dos envelopes de proposta de preço dos proponentes habilitados.

BARRA DO JACARÉ – PR, 23 JULHO 2019

GENTE SEGURADORA S/A
AURELINO JOSE ALCANTARA DA SILVA
CPF 557.701.269-49

90.180.605/0001-02

GENTE SEGURADORA S/A

Rua: Mal. Floriano Peixoto, 450
Centro histórico - CEP 90020-060
Porto Alegre - RS

1

556
H

MAPFRE

**ENVELOPE "02" – PROPOSTA DE PRE
PREFEITURA MUNICIPAL DE BARRA D
LICITAÇÃO Tomada de preços NO 19/2
MAPFRE SEGUROS GERAIS S/A
DATA E HORARIO DA ABERTURA: 23/0**

Município de Barra do Jacaré
Tomada de preços 19/2019

PROPOSTA DE FORNECIMENTO DE PRODUTOS / SERVIÇOS

CNPJ: 61.074.175/0001-38 **Fornecedor :** MAFPRE SEGUROS GERAIS S/A **E-mail:** esclarecilita@bbmapfre.com.br
Endereço : AV DAS NAÇÕES UNIDAS 11711 21 andar - Brooklin - São Paulo/SP - CEP 04794-000 **Telefone:** 011-5112-7159 **Fax:** 011-5112-8150 **Celular:**
Inscrição Estadual: 108.244.683-111 **Contador:** SIMONE PIERRETTI GONÇALVES **Telefone contador:** 011-5112-7159

Representante: CEZAR BOCKHORNY **RG:** 6.214.422-0 **Telefone representante:** 045-99102-1710
Endereço representante: RUA BENTO GONÇALVES 46 SALA 2 - CENTRO - CEU AZUL/PR - CEP 85840-000 **Data de abertura:** 07/01/2002
E-mail representante: CEZAR@CONSISUS.COM.BR **Conta:** 929441-4

Banco: 1 - BB

| Nº | Item | Descrição do Produto / Serviço | Qtde. | Unid. | Preço Máximo | Marca | Preço Unitário | Preço Total |
|-----|------|---|-------|-------|--------------|----------------|----------------|-------------|
| 001 | | CONTRATAÇÃO DE SEGURO COM COMPREENSIVA RCF, DM/DC E APP Apólice de seguros RCF (responsabilidade civil facultativa) IS - Importância segurada - 100% Tabela FIPE , Responsabilidade Civil Facultativa a danos Materiais R\$ 150.000,00 (Cento e cinquenta mil reais), Responsabilidade Civil Facultativa a danos corporais R\$ 150.000,00 (Cento e cinquenta mil reais), Acidentes pessoais passageiros morte acidental R\$ 50.000,00 (Cinquenta mil reais), Acidentes pessoais passageiros invalidez permanente R\$ 50.000,00 (Cinquenta mil reais), DMH - Despesas Médico hospitalares R\$ 50.000,00 (Cinquenta mil reais), Valor da Franquia (Normal) R\$ 1.218,00 (Hum mil, duzentos e deztoito reais), para o VEICULO GM/CORSA SUPER, SEDAM, COR BRANCA, MOTOR 1.6 - 92CV, GASOLINA, 05 PASSAGEIROS, 04 PORTAS, ANO MODELO 2002/2002, PLACAS AKD 0399, RENAVAM - 77.781128-6, CHASSI I-9BGS19N028142273, com assistência 24 horas, guincho e taxi sem limite km, vidros, faróis, lanternas, retrovisores, chuveiro, pane elétrica ou mecânica sem franquia. | 1,00 | UN | 1.623,75 | MAFPRE SEGUROS | 1.290,00 | 1.290,00 |
| 002 | | CONTRATAÇÃO DE SEGURO COM COMPREENSIVA, RCF, APP e DM/DC Apólice de seguros total (compreensivo, RCF - (responsabilidade civil facultativa) com cobertura importância segurada - 100% Tabela FIPE , Responsabilidade Civil Facultativa a danos Materiais R\$ 150.000,00 (Cento e cinquenta mil reais), Danos Morais R\$ 10.000,00 (Dez mil reais), Responsabilidade Civil Facultativa a danos corporais R\$ 150.000,00 (Cento e cinquenta mil reais), Responsabilidade Civil Facultativa a danos corporais R\$ 150.000,00 (Cento e cinquenta mil reais), Acidentes pessoais passageiros morte acidental R\$ 10.000,00 (Dez mil reais), Acidentes pessoais passageiros invalidez permanente R\$ 10.000,00 (Dez mil reais), DMH - Despesas Médico hospitalares R\$ 10.000,00 (Dez mil reais), Valor da Franquia Normal R\$ 1.500,00 (Hum mil e quinhentos reais). Referente ao VEICULO VW/ GOL 1.6 , 2014, 5P, FLEX, OFICIAL, COR BRANCA, PLACAS - AYH-8636, RENAVAM 12061672541, CHASSI 9BWAB45UAET188843, com assistência 24 horas, guincho e taxi sem limite km, vidros, faróis, lanternas, retrovisores, chuveiro, pane elétrica ou mecânica sem franquia. | 1,00 | SRV | 1.821,20 | MAFPRE SEGUROS | 1.290,00 | 1.290,00 |
| 004 | | CONTRATAÇÃO DE SEGURO PARA COBERTURAS COMPREENSIVA, RCF , APP, DM/DC Apólice de seguros total (compreensivo, RCF - (responsabilidade civil facultativa) IS - Importância segurada - 100% Tabela FIPE , Responsabilidade Civil Facultativa a danos Materiais R\$ 150.000,00 (Cento e cinquenta mil reais), Responsabilidade Civil Facultativa a danos corporais R\$ 150.000,00 (Cento e cinquenta mil reais), Acidentes pessoais passageiros morte acidental R\$ 50.000,00 (Cinquenta mil reais), Acidentes pessoais passageiros invalidez permanente R\$ 50.000,00 (Cinquenta mil reais), DMH - Despesas Médico hospitalares R\$ 50.000,00 (Cinquenta mil reais), Valor da Franquia Normal R\$ 1.438,50 (Hum mil, quatrocentos e trinta e oito reais e cinquenta centavos), referente ao VEICULO VW/KOMBI LOTACAO, TIPO PAS/MICRONIBUS, FLEX, 12P/0,70T/80CV, OFICIAL, COR BRANCA, ANO 2008/2009, PLACAS-AOD-5531, RENAVAM-96.839369-1, CHASSI-9BWMF07X9P000567, com assistência 24 horas, guincho e taxi sem limite km, vidros, faróis, lanternas, retrovisores, chuveiro, pane elétrica ou mecânica sem franquia. | 1,00 | UN | 1.623,75 | MAFPRE SEGUROS | 1.520,00 | 1.520,00 |